

ひろがる、つながる

Circle

サークル 医療と福祉の輪

TAKE
FREE

特集

医療法人財団 新生会

令和6年度事業計画



Blossom by blossom the spring begins.

医療法人財団 新生会

令和6年度 事業計画

1 良質で安全な医療及び介護を提供する体制の強化

感染防止対策強化を継続し、感染対策向上加算を維持する。医療安全管理責任看護師の配置を検討する。

2 組織的で計画的な運営と診療及び看護・介護の質の向上とチーム医療の推進

多職種共同によるチーム医療をさらに推進する。来年度の病院機能評価の認定の更新に向け、継続的に取り組む。認知症、呼吸器、泌尿器、皮膚科などの専門外来の充実を図る。医療スタッフの人材確保や勤務環境の改善のために、タスク・シェアリング、タスク・シフティングなどを推進する。

3 地域の予防医学向上に貢献する人間ドック・各種健康診断の実施

人間ドックおよび企業健診、市民検診の受診者拡大を図り、地域の健康増進に貢献する。

4 地域包括ケアシステムに向け、急性期医療機関との連携強化とグループ施設や各種介護施設との連携推進

急性期医療機関との連携を強化し、スムーズな受け入れ体制を構築し、病床稼働率の向上を図る。在宅復帰機能の強化および介護医療院の有効活用を推進する。また、在宅療養後方支援病院の施設基準を目指す。さいたま市の認知症初期集中支援推進事業、および地域リハ活動支援業務を継続し、地域貢献を図る。

5 患者様の権利を尊重した個別ケアの実践とリハビリテーション機能の強化

人生の最終段階における医療決定のプロセスに関するガイドラインに沿った現在の医療を病院・介護医療院で統一し、提供する。虐待・身体拘束の発生を防止するために看護部に対策チームを設置し、防止指針の改定や研修を実施する。回復期リハビリテーション病棟のさらなる充実を図る。

6 医療DX推進による効率的な業務の推進と患者サービスの向上

病棟夜勤職員の負担軽減のため、患者見守りシステムの導入を検討する。さらにAI問診の導入や、オンライン診療のシステム運用も検討する。

7 医療法、介護保険法、個人情報保護法等の法令順守

各種法令順守を徹底する。

8 建物・設備・機器の計画的な維持管理と環境に配慮した取り組み

病院の機能強化を図るため建て替え工事に向けて準備を進める。老朽化した施設用品、医療機器を計画的に更新する。

9 危機管理体制の強化

新型コロナウイルス感染拡大時から継続している危機管理本部会議で感染症パンデミックや大規模災害時の対応を迅速に推進し、事業継続計画（BCP）を策定し、全職員に周知徹底する。サイバーセキュリティ対策として医療情報システム安全管理者を配置する。

記載しきれないほど多くの目標を地域のために前進的に取り組んでいきます。大宮共立病院グループをご支援いただいた地域の皆様には一層のご指導ご鞭撻をよろしくお願いいたします。

大宮共立病院グループ 大宮共立病院
院長 猪原則行



着任のご挨拶 Message

40年の臨床経験で 安心の治療を届けます

このたび大宮共立病院 歯科口腔外科に勤務をさせていただくこととなりました、小柳一哉と申します。地震に見舞われた熊本から大宮にまいりました。熊本もやっと復興の兆しがみえ、落ち着き始めています。

私は歯科医人生の終わりにあたり、個人開業医ではなく病院歯科で幕を下ろすことを考えていたところご縁をいた

おやなぎ
小柳先生

大宮共立病院
歯科口腔外科



できました。感謝して、全身疾患と口腔疾患の強い関連性を考えて歯科治療に当たらせていただきます。

特に口腔がんの早期発見、歯周疾患、摂食嚥下障害、顎関節症、感染症、粘膜疾患など、私の臨床歴40年が少しでも患者様に還元でき、喜んでいただけるようにと願っています。どうぞ口腔外科をよろしく願います。

さとう
佐藤先生

大宮共立病院
歯科口腔外科

患者様の声を大切にする、 一人一人に寄り添った診療がモットー

さいたま市への転居を機に、大宮共立病院 歯科口腔外科に勤めさせていただくこととなりました。これまでは、大学病院で智歯抜歯をはじめとする外来小手術や、有病者への外科的治療、粘膜疾患、顎関節症、口腔腫瘍や顎骨嚢胞、感染症、外傷などを経験してまいりました。その経験から正し

い診断を行い、患者様にとって負担の少ない適切な治療を目指しています。また外科だけでなく、一般診療も行っています。一人一人に合った診療を心掛けていきますので、よろしくお願いいたします。

New Face

新入職員紹介

23名の仲間が加わりました!

大宮共立病院グループでは4月1日に入職式を行い、医療法人財団新生会15名、社会福祉法人欣彰会8名、合わせて23名の仲間を新たに迎えました。今までは違う環境および立場で、一からスタートを切る新入職員たち。初めてのことも多く不慣れではございますが、大宮共立病院グループの一員として頑張ってもらいますので、どうか温かく見守っていただけますと幸いです。



理事長あいさつ



新生会



欣彰会

イベント
レポート

Event Report



大宮共立病院

良い年になるよう願いを込めて
みんなが主役の新年会

1月6日にC館3階の病棟で新年会が開催されました。「あけましておめでとうございます！」というパワフルな声を皮切りに、餅つきからスタート。久々に皆で集まって行われる新年会は終始大盛り上がりで、新年の抱負を添えたけん玉大会、日本舞踊にご長寿クイズと、さまざまな演目をお楽しみいただきました。最後は職員お手製の「共立神社」の鳥居の前でお参りをして、おみくじを引いて運試し。今年も良い一年でありますように。



高齢者ケアセンター

ゆらぎ

鬼退治のごほうびは、
鬼の形をしたおやつ!?

2月3日、2階フロアにて季節の行事、節分を開催しました。ご利用者が大きな声で「鬼は外、福は内」と力いっぱい豆をまいて鬼退治をし、福を呼び込むことができました。短い時間ではありましたが、ご利用者と笑顔あふれる楽しい時間を共に過ごすことができました。また昼食は、節分にちなんだ恵方巻、いなり寿司、おやつには鬼の形をした練り切りが提供され、食からも季節を感じることができました。



高齢者ケアセンター

のぞみ

コロナ禍を乗り越えて
笑顔あふれる季節行事を開催

2024年を迎え、コロナ禍から以前の生活に戻るべく、季節の行事を行いました。1月の新年福笑いの会では、みんなでテーブルを囲み、ワイワイとおしゃべりしながら、たくさんの笑顔が見られました。2月の節分では、力いっぱい豆をまいて鬼退治。施設内に福を呼び込みました。最後は鬼たちとも仲直りして、記念の写真をパチリ。笑顔で納まりました。これからものぞみが皆様の笑顔あふれる生活の場になるよう、努めてまいります。



ゆらぎ・のぞみ 永年勤続表彰のお知らせ

令和5年度「公益社団法人埼玉県介護老人保健施設協会会長表彰」で、計4名が永年勤続者として表彰されました。



高齢者ケアセンター
ゆらぎ
中村 正明さん

このたび、このような形で表彰していただき大変うれしく思います。私自身の持つ力は大変微力ですが、職場の同僚やご利用者に助けられて、これまで仕事を続けられました。今後も役立つ人材になるように努めてまいります。



高齢者ケアセンター
のぞみ
角田 あや子さん

日々忙しく過しておりますが、のぞみ開設から今日まで続けられているのは周りの支えがあったからです。職員の前向きな姿勢やご利用者様・ご家族様からの言葉は励みになっています。皆様への感謝を忘れず微力ではありますが今後も施設へ貢献できるよう精進したいと思います。



高齢者ケアセンター
ゆらぎ
中台 衣久美さん

永年勤続表彰をいただくことができ、大変光栄に思います。これまでたくさんのご利用者様・ご家族様・職員の皆様に出会い、支えられて今があります。本当に感謝の気持ちでいっぱいです。まだまだ未熟ではありますが、これからも頑張りたいと思います。



高齢者ケアセンター
のぞみ
瀬山 友香さん

のぞみに入職して14年です。さまざまな壁にぶつかり思い悩んだこともありましたが、ご利用者様やご家族様からの感謝の言葉や、職場の上司やスタッフの励ましとアドバイスでここまで続けることができました。今後もご利用者様が安心して生活できるよう努力していく所存です。

学会報告 第28回 埼玉県介護老人保健施設大会

会期 3/16 会場 大宮ソニックシティ

3月16日に『地域と共に歩む老健を目指して～一人ひとりの未来を考える～』をテーマとして、第28回埼玉県介護老人保健施設大会が開催されました。高齢者ケアセンターゆらぎから5名が発表に携わり、うち2名が演題発表、1名が座長を務めました。



高齢者ケアセンターゆらぎ
三田 いずみ
演題発表:「通所リハビリでの運動と栄養への取り組み2～自宅での食事に着目して～」



高齢者ケアセンターゆらぎ
大里 拓実
演題発表:「介護理念に沿ったチーム創りへ～仲間の想いを紡ぐために～」



高齢者ケアセンターゆらぎ
中台 衣久美
座長:「リハビリの取組」をテーマにしたセッション

すこやか

豆知識

湿布のいろいろ

湿布には、薄くて伸縮性があり比較的粘着性が高い「テープ剤」と、不織布に水分を含む軟こうが塗布され厚みのある「パップ剤」の2種類があります。

「テープ剤」は粘着性が高く剥がれにくいので肘や膝などの関節部分への使用がより適しています。また、うすだいたい色でにおいが少ないものが多いので比較的目立ちにくいという特徴があります。一方「パップ剤」は「テープ剤」に比べて粘着性が低いため皮膚への刺激が弱く、かぶれにくいとされて

います。背中や腰など広くて動きが少ない部位に向いています。清涼感やにおいがあるものも多く、それを好まれる方もいます。

湿布もお薬なので副作用が出ることもあります。ケトプロフェンという成分を含む湿布薬は、貼った部分に紫外線が当たることで発赤、発疹、腫れなどの症状が出る光線過敏症を起こすことがあります。湿布を貼った部位は色物の衣服やサポーターなどで覆い、日光を当てないように対策をしましょう。剥がした後も4週間程度は日光を避ける必要があります。

(大宮共立病院 薬剤部)

社会福祉法人 欣 彰 会

介護施設にはいろいろな利用方法があります。
それぞれの事情に応じて、最適な利用方法を選択しましょう!

数日間、家を
空けないといけない...

退院は決まったけど
まだ介護が不安...

介護疲れが
溜まっている...

そんな時には、



ショートステイが便利です

ショートステイとは、施設の宿泊サービスのことです。

正式には短期入所療養介護(介護老人保健施設)、短期入所生活介護(特別養護老人ホーム)と呼ばれています。

ショートステイが利用されるシーンは、ご家族に予定ができてしまい、介護が難しいときなどのほか、ご家族のレス

パイト(休息)のために利用されることもあります。

さまざまな理由で活用されているのがショートステイといえるでしょう。今回は、欣彰会の2つの施設について、それぞれの施設の違いや特徴についてご紹介します。

西区
敬寿園
宝来ホーム
☎620-0600

特別養護老人ホームで イベントで楽しいひとときを

宝来ホームのショートステイは、
空床利用の宿泊サービスで、お部屋

は3タイプございます。「生活介護」の名の通り、
アットホームな雰囲気です。「楽しみのある生活の提供」
を心がけており、一年を通して恒例行事や催し物を
開催しています。もちろん、ショートステイのご利用者
にも、ホームのご入所者と同様に参加いただけます。



各施設の特徴

表内の金額は、要介護1の方の利用料金です(1割負担の場合)。

ユニット型

個室でゆっくり過ごせます。TVや音楽もイヤホンなしで利用可能です。

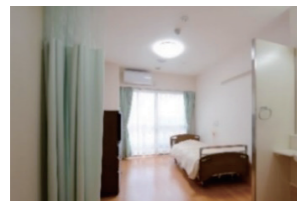

4,903円/1日

従来型個室

ユニット個室と同タイプ。少し小さめですが広さは十分。自由なプライベート空間が楽しめます。

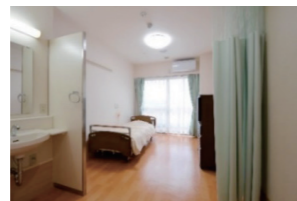

3,847円/1日

従来型多床室

カーテンや備え付け家具で仕切られ、プライバシーも万全(一部屋4名)です。



3,531円/1日

見沼区
大宮
ナーシング・ピア
☎686-1890

介護老人保健施設で 各分野のプロによるサポート

介護老人保健施設の大きな特徴はズバリ「リハビリテーション施設」です。

医療、看護、介護、リハビリテーションから栄養まで、さまざまな専門職が多職種協働で要介護状態、要支援状態にあるご利用者やご家族に対し、安心して自立した生活を続けられるよう支援する施設です。利用を希望される場合は、担当の介護支援専門員(ケアマネジャー)にまずはご相談ください。日数の相談、日程調整を経て、利用が開始できます。

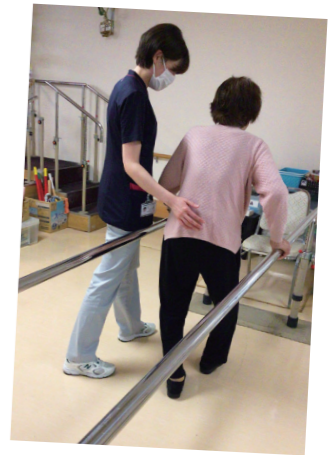

経験豊富なスタッフが
さまざまなリハビリで支援します!



利用にあたって

どんな人が使えるの?

- 65歳以上で、要介護1~5、要支援1~2の認定を受けた方
- 40歳以上64歳以下で「特定疾病」により、要介護認定を受けた方

どんな条件があるの?

- 居室の空き状況によって、ご案内の可否があります。ケアマネジャーを通して、ご相談ください。
- 要支援の方の利用も可能ですが、施設によって受け入れ状況に違いがあります。

どんな時に使えるの?

- ご利用者本人が足腰の衰えなどから、リハビリによる全身状態の向上を図りたいと感じているとき
- ご利用者本人の体調悪化により、自宅での介護が難しくなってきたとき
- 介護者が自身の病気などにより自宅での介護が厳しくなってきたとき
- 介護者が旅行や休養をとることにより心身共にリフレッシュしたいとき

利用できる制度はあるの?

- 「介護保険負担限度額認定」があります。こちらの制度は、『食費(食事代)』と『居住費(お部屋代)』の利用料金が軽減される制度のことです。所得によって、この制度を受けられる場合がありますので、詳しくは近隣の地域包括支援センター、ケアマネジャー、市区役所などにお問い合わせください。

要介護(支援)認定をまだ受けていない方、

介護保険サービスについてお困りの方は、

お気軽に下記の地域包括支援センターにご相談ください。



見沼区東部圏域地域包括支援センター敬寿園七里ホーム **048-681-6614**

見沼区南部圏域地域包括支援センター敬寿園 **048-681-5151**

新生会・欣彰会 病院 / 施設のご案内

新生会

- 1 大宮共立病院**
埼玉県さいたま市見沼区片柳1550
TEL: 048-686-7151
 - 大宮共立病院 居宅介護支援センター
TEL: 048-687-6741
 - 大宮共立病院 訪問看護ステーション
TEL: 048-686-8036
 - 大宮共立病院 人間ドック 健診センター
TEL: 048-686-7155
- 2 大宮共立病院 介護医療院**
TEL: 048-686-7151
- 3 介護老人保健施設
高齢者ケアセンターゆらぎ**
埼玉県さいたま市西区西遊馬1556-1
TEL: 048-626-0660
 - 高齢者ケアセンターゆらぎ
通所リハビリテーション
 - 高齢者ケアセンターゆらぎ
居宅介護支援センター
TEL: 048-626-0622

欣彰会

- 1 高齢者総合福祉施設 敬寿園**
埼玉県さいたま市見沼区片柳1298
TEL: 048-686-2611
ケアハウスみたがい
TEL: 048-686-7025
- 2 介護老人保健施設
大宮ナーシング・ピア**
埼玉県さいたま市見沼区片柳1550
TEL: 048-686-1890
- 3 特別養護老人ホーム敬寿園宝来ホーム**
埼玉県さいたま市西区宝来86-1
TEL: 048-620-0600
- 4 高齢者総合サービスセンター
敬寿園七里ホーム**
埼玉県さいたま市見沼区大谷2022-1
TEL: 048-681-7310
**敬寿園七里ホーム小規模多機能型
居宅介護事業所アレーズ**
TEL: 048-681-6612
- 5 見沼区東部圏域地域包括支援センター
敬寿園七里ホーム**
TEL: 048-681-6614
- 6 さいたま市大砂土デイサービスセンター**
埼玉県さいたま市北区今羽町637-1
TEL: 048-652-8366
- 7 見沼区南部圏域地域包括支援センター
敬寿園**
埼玉県さいたま市見沼区南中野287
ソレイユ南中野101号室
TEL: 048-681-5151
- 8 ケアサポートサロン七里ホームひざこ**
埼玉県さいたま市見沼区膝子785-4
 - 七里ホームひざこデイサービスセンター
TEL: 048-872-6700
 - 七里ホームひざこ居宅介護支援センター
TEL: 048-872-6716

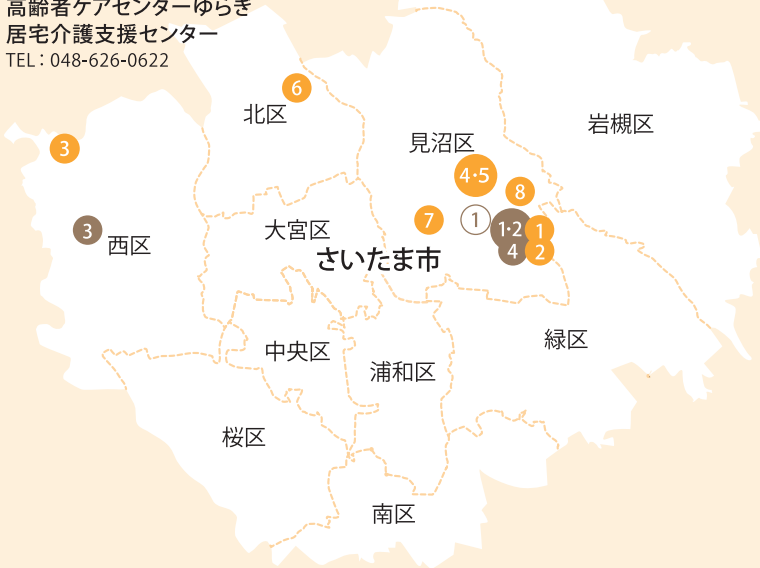

大宮共立病院グループ

基本理念

信頼の医療とこちよい療養の実践 / 1. 地域社会への貢献 2. 職員の生活と資質の向上 3. 健全な経営

基本方針

- 患者様の権利を尊重した安全な医療及び介護を提供いたします。
- 亜急性期・回復期医療を中心に良質な医療・リハビリテーションを提供し、地域の患者様の在宅復帰を支援いたします。
- 在宅医療・在宅介護サービスを積極的に行い、地域の皆様の在宅医療を支援いたします。
- 人間ドック、各種健康診断を通じて、地域の予防医学向上に努力いたします。
- 地域の病病連携・病診連携を積極的に推進し、地域医療の向上に努力いたします。
- 良質で安全な医療及び介護を提供するために、職員の資質の向上に努めます。
- 医療法人財団として経営の健全化に努めます。

患者様の権利

- 1 患者様は、個人として常に人格を尊重され、良質な医療を受ける権利があります。
- 2 患者様は、自分が受ける治療法や検査の有効性、危険性、他の治療法の有無などについて判りやすく説明を受けた上で、選択する権利があります。
- 3 患者様は、当院で受けた検査の結果や治療法の説明に対して、他の医師の意見(セカンドオピニオン)を参考にする権利があります。
- 4 患者様は、自分自身の診療に関する情報の提供を受ける権利があります。
- 5 患者様は、個人の情報やプライバシーについて保護される権利があります。

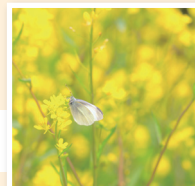

今号の表紙

さくら堤公園のチョウ